

わっくんひろばサテライトのプログラム

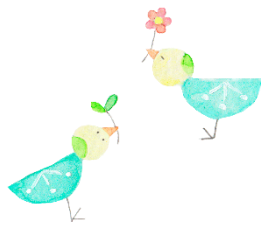

0歳の赤ちゃん和妈妈向け

★ベビーのためのタッチケア 対象：4ヶ月頃までの赤ちゃん和妈妈とパパ

予約

	4月	5月	6月	7月	8月	9月
ベビーのためのタッチケア 13:30~	1(金)	6(金)	3(金)	1(金)	5(金)	2(金)
予約開始日(15:00~)	3/18(金)	4/22(金)	5/20(金)	6/17(金)	7/22(金)	8/19(金)
パパと一緒にタッチケア 13:30~	—	21(土)	—	—	—	17(土)
予約開始日(15:00~)	—	7(土)	—	—	—	3(土)

★赤ちゃんあつまれ! 対象：0~6ヶ月までの赤ちゃん和妈妈(パパもどうぞ)

同じ時期を過ごしているママたちと出会えます。子育ての相談やおしゃべりをしたり、のんびりできます。

予約

	4月	5月	6月	7月	8月	9月
赤ちゃんあつまれ! 13:30~14:30	5(火)	19(木)	14(火)	5(火)	19(金)	7(水)
予約開始日(15:00~)	3/19(土)	5/6(金)	5/31(火)	6/21(火)	8/5(金)	8/24(水)

みんなが楽しめるプログラム

	4月	5月	6月	7月	8月	9月
手遊びわらべうた 10:30~	22(金)	20(金)	24(金)	22(金)	26(金)	16(金)
予約開始日(15:00~)	15(金)	13(金)	17(金)	15(金)	19(金)	9(金)
ちっちゃな読み聞かせ(予約なし) 10:30~	13(水)	11(水)	8(水)	13(水)	10(水)	14(水)

はじめてひろばを利用になる方のために...

★はじめてわっくん 内容：施設案内とおしゃべり会です。

※初めての来所・登録は、このイベント以外いつでも可能です。

予約

	4月	5月	6月	7月	8月	9月
はじめてわっくん 13:30~	27(水)	25(水)	29(水)	27(水)	24(水)	28(水)
予約開始日(15:00~)	20(水)	18(水)	22(水)	20(水)	17(水)	21(水)

なかまで、楽しくあつまろう!

★双子・三つ子ちゃんあつまれ! 対象：多胎児と保護者

予約

双子・三つ子ちゃんあつまれ! 10:30~11:30	9月24日(土)
-------------------------------	----------

都合により、開催日、予約方法等変更する場合があります。
最新情報は、ホームページまたはTwitterをご覧ください。

プレママプレパパ向けイベント

★プレママプレパパの会

内容：赤ちゃんを迎えるためのミニ体験(沐浴、お着替え等)と施設案内です。

対象：初めてのお子さんを妊娠中の方。パートナーの方もどうぞ。

予約

	4月	5月	6月	7月	8月	9月
プレママプレパパの会 受付13:00~	ただいま調整中です。お問い合わせください。					
予約開始日(15:00~)						

わっくんひろばサテライトで相談

わっくんひろばサテライトでは、みみよりわっくん(専門相談)や横浜子育てパートナー(専任スタッフ)による相談などをお受けしています。また、いつもフリースペースにいるスタッフも気軽にいろいろな相談をお受けしています。

★助産師相談(授乳、赤ちゃんの健康など) ★保育・コンシェルジュ相談(保育園入園の手続きなど)

★保育士相談(子どもとの過ごし方など) ★保健師相談(子どもの発達、ママの健康など)

★看護師相談(子どもの健康・発育など)

※原則として前日15時からとなります
前日が休館日の場合は土曜日15時からとなります。

予約

	4月	5月	6月	7月	8月	9月
助産師相談 10:00~	8(金)	13(金)	10(金)	8(金)	12(金)	9(金)
保育・教育 コンシェルジュ相談 10:00~	12(火)	10(火)	7(火)	12(火)	2(火)	13(火)
保育士相談 10:30~	—	—	15(水)	—	—	—
看護師相談 10:30~	7(木)	12(木)	2(木)	7(木)	4(木)	1(木)
保健師相談 10:30~	—	—	22(水)	—	—	—

横浜子育てパートナー

子育て中の「困ったなあ」「どうしよう」をひろばで気軽に相談できます。

専任スタッフの横浜子育てパートナーがお話をうかがい、必要な情報を調べたり

適切な支援機関を紹介したりします。利用は無料。相談の予約もできます。

電話で

相談室で

ひろばで

どなたでも

子育てパートナー専用電話 開所日の9:30~15:30

わっくんひろばサテライト 045-642-5200

鶴見区地域子育て支援拠点 **わっくんひろばサテライト**

休館日：日曜日・月曜日・祝日・特別休館日

【ご予約・お問い合わせ】

TEL: 045-642-5710 (9:00~17:00)

FAX: 045-585-0051



HP



サテライト Twitter



みんなで楽しく過ごすために

ひろばのご利用について



●利用日：火曜日～土曜日

(休館日：日曜、月曜、祝日、特別休館日)

●利用時間：9：30～15：30（予約不要）

●定員：20組まで

人との間隔を適切に空けることが難しい状況になりましたら
人数制限を行うことがあります。

混雑状況は、ホームページ・Twitterにてお知らせします。
お電話でもお問合せください。

●ご利用について

- ・1日1回のご利用をお願いします。
- ・水分補給はできますが、お食事はご遠慮いただいております。
- ・利用の予約は不要です（イベントは予約制です）

●来所時のお願い

- ・保健所からの指示で、自宅待機を求められている方は利用をご遠慮ください。
- ・保護者・お子さま・ご家族に発熱や、咳・くしゃみ・鼻水などの呼吸器症状や、体調不良がある場合は利用をご遠慮ください。
- ・来所時、ご利用の皆様の健康状態の確認と検温を行います。
- ・保護者の方はマスクの着用をお願いします。
- ・こまめな手洗い・消毒をお願いします。
- ・人との間隔をできるだけ2m（最低1m）空けてご利用ください。

★妊婦さんとそのご家族のご利用について

施設見学、相談、子育て情報などをご希望の方は、お気軽にご連絡下さい。

いつでもスタッフに
声をかけてください



あっ!

こんなときに

子サポ

利用会員

保育園・幼稚園の
送り迎えを
お願いしたいな

子どもを
あずかって
もらいたいな



●預けたい方(利用会員)

- * 保育園の送り迎えの時間がない
- * 美容院に行きたいな
- * ちょっぴり1人でゆっくりTime
- * 学童クラブから習い事へ付き添ってほしい
- * 上の子の行事の時に下の子を預かってほしい

子どもを預けたいときに、ぜひご利用ください。
地域の「提供会員さん」がお助けします。

★生後57日～小学校6年生までのお子さんがいる方。

【利用料金】

- ★1時間800円（月～金 午前7時～午後7時）
- ★1時間900円（土・日・祝日・年末年始・月～金午前7時以前 午後7時以降）
- ★その他 援助の際に発生した交通費・実費等

提供会員

子育て
お手伝いします!

経験を活かして
お手伝い
できたらいいな



●預かる方(提供会員)

- ★保育士などの資格は必要ありません。事務局で実施する研修会（3日間）を受講し、子どもを預かるための勉強をします。
- ★預けたい方との調整は事務局が行い、皆様のご都合のつく範囲で依頼を打診させて頂きます。

鶴見区では、鶴見区地域子育て支援拠点わっくんひろばが事務局を担っています。
事務局では、この事業を専門に担当するスタッフが皆様と対応いたしますので、いつでも遠慮なく相談できます。



横浜子育てサポートシステム鶴見区支部

子育てサポートシステム集団入会説明会
【わっくんひろばサテライト（尻手）】

利用会員向け

予約

4月	5月	6月	7月	8月	9月
21 (木)	28 (土)	23 (木)	20 (水)	23 (火)	30 (金)

時間：10：00～11：00

※都合により変更する場合があります。
最新情報はホームページをご覧ください。
お問合せください。

専用電話

045-582-7610

(火)～(土) 9：00～17：00
鶴見区地域子育て支援拠点わっくんひろば2F
(横浜市鶴見区豊岡町38-4)

★お休み

(日)・(月) 祝日・年末年始・特別休館日
(月)が祝日の場合は(火)も休み

